



COMMUNIQUÉ

Pour diffusion immédiate

UNE NOUVELLE OMNIPRATICIENNE SE JOINT AU CSSS DE LA VALLÉE-DE-L'OR

Val-d'Or, le 6 février 2012– Le Centre de santé et de services sociaux de la Vallée-de-l'Or accueille aujourd'hui une nouvelle omnipratricienne au sein de son équipe médicale, la docteure Katerine Charbonneau-Perry.

Originaire de Gatineau, Dre Charbonneau-Perry a étudié la médecine à l'Université Laval de Québec puis a effectué sa résidence à l'Hôpital Saint-François d'Assise de Québec.

Elle oeuvrera principalement au CLSC de Senneterre.

Son arrivée porte à 30 le nombre d'omnipraticiens travaillant au CSSS de la Vallée-de-l'Or alors que le Plan d'effectif régional en prévoit 56. D'autres omnipraticiens devraient se joindre à l'organisation au cours de l'été 2012.

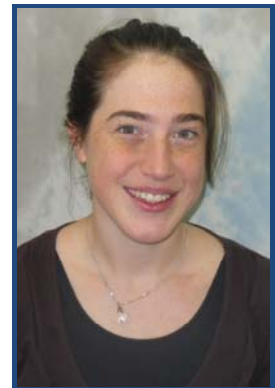

-30-

Source: **Renée Labonne**
Conseillère en communication
CSSS de la Vallée-de-l'Or
819 825-5858, poste 2509
renee_labonne@ssss.gouv.qc.ca